ACADEMICA

INTERNATIONAL STUDIES

LAUAXETA IKASTOLA

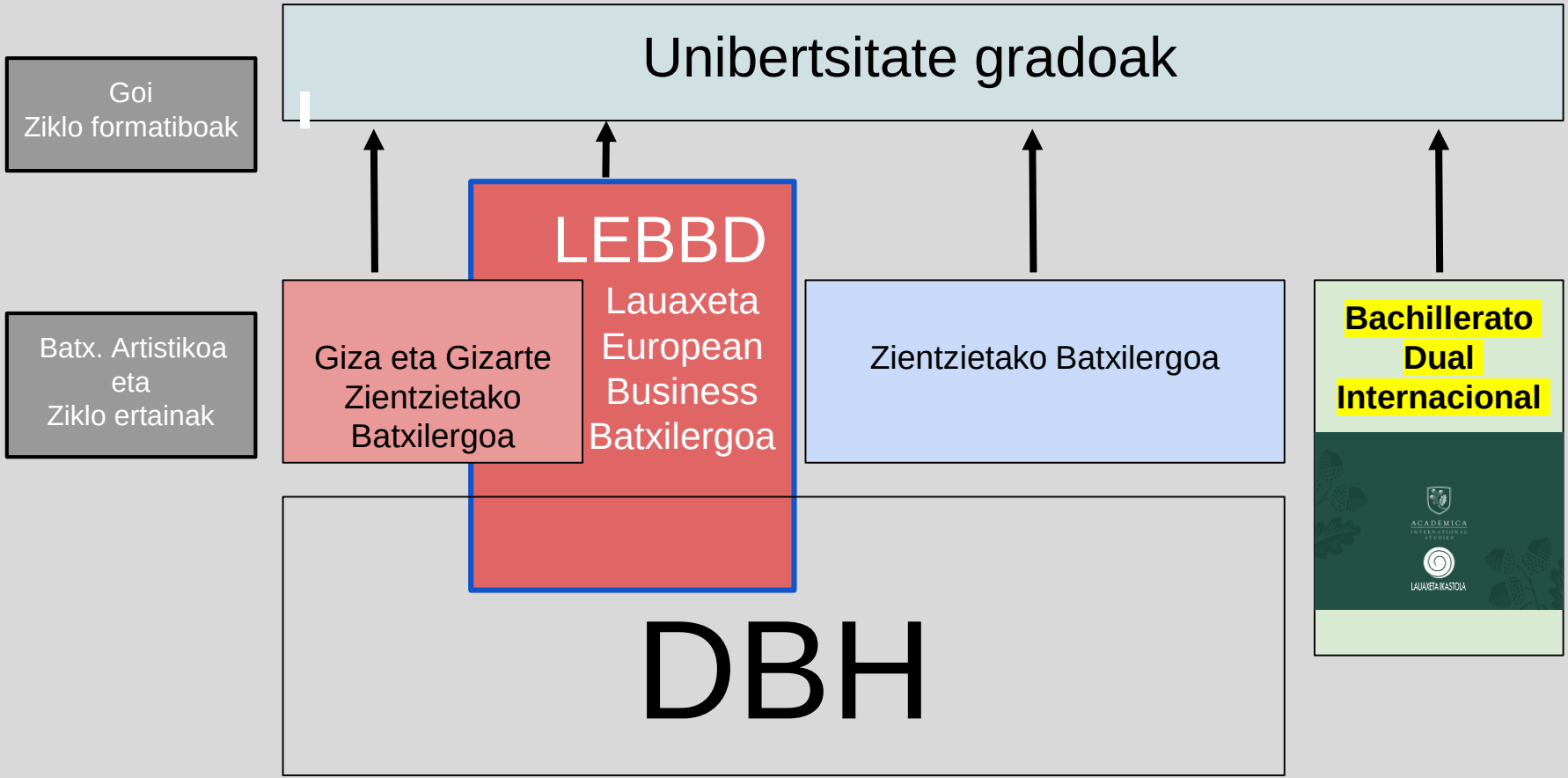
Unibertsitate gradoak
Goi
Ziklo formatiboak
LEBBD
Lauaxeta
European
Business
Batxilergoa
Batx. Artistikoa
eta
Ziklo ertainak
Giza eta Gizarte
Zientzietako
Batxilergoa
Zientzietako Batxilergoa
Bachillerato
Dual
Internacional
ACADEMICA
LAUAXETA IKASTOLA
DBH

LAUAXETA IKASTOLA

Ikasleak erronka berrietarako prestatzen

Academica Corporation erakundeak batxilergoko tituluak nazioartean baliozkotzeko xedean sortutako eta garatutako programa ofiziala da **Diploma Dual®,** aukera ematen die ikasleei aldi berean bi titulazio lortzeko: norberaren herrialdekoa (Batxilergoa Espainian, Baccalauréat Frantzian, Goi mailako Bigarren Eskola Italian...) eta American High School Diploma.

ACADEMICA
INTERNATIONAL
STUDIES

LAUAXETA IKASTOLA

Hezkuntza birtualean liderra den aldetik, Estatu Batuetan Irakaskuntza Publikoko Zerbitzuen Online Hornitzaile pribatu gisa **(American Virtual Public School Provider)** onartutako erakunde urrietako bat da Academica, bere ikastetxeei eta eskatzen duten beste ikastetxe publiko zein pribatu estatubatuarrei ematen die zerbitzu.

Horri esker, ikasleei gai ezberdinen aurrean bultzada bat emateko eduki eta programa zirraragarri berriak ari da Academica Corporation une oro sortzen.

Academica Corporation erakundean, ikastetxearen eta unibertsitateko irakaskuntzaren arteko hurbilketa gisa ulertzen da online irakaskuntza.

Academica, liderra hezkuntza birtualean

ACADEMICA
INTERNATIONAL STUDIES

LAUAXETA IKASTOLA

“Diploma Dual®, helmuga da bidea”

Academica Corporation erakundeak sortua eta garatua, diziplina arteko programa da Diploma Dual®, gaitasun maila handienak lortzeko prestatzen ditu ikasleak, hiru helburu handi oinarritzat hartuta.

1. Hizkuntza murgilketa
2. Teknologia murgilketa
3. Murgilketa Pertsonala

ACADEMICA
INTERNATIONAL STUDIES

Diploma Dual
¿Qué se logra?

- El **Bachillerato del país** de origen del alumno, de forma presencial.
- Y el **Bachillerato estadounidense,** High School Diploma, 100% online.

ACADEMICA
INTERNATIONAL
STUDIES

LAUAXETA IKASTOLA

Diploma Dual
¿Cómo se logra?

Los alumnos del Diploma Dual® tendrán que cursar **6 créditos online:** 4 del curricular obligatorio y 2 del curricular electivo.

Asignaturas Obligatorias

English: 2 créditos*

U.S History: 1 crédito

U.S Goverment+Economics: 1 crédito

* El alumno tendrá que superar obligatoriamente dos niveles de inglés, independientemente de su nivel inicial: English I-II, English II-III, English III-IV.

Algunas Electivas

Life Management Skills: 1 crédito*

College Preparation (SAT-ACT): 1 crédito

Criminology: 1 crédito

Psychology: 1 crédito

Digital Photography: 1 crédito

Concepts of Engineering & Technology: 1 crédito

English: 1 crédito

* Asignatura electiva obligatoria

ACADEMICA
INTERNATIONAL STUDIES

LAUAXETA IKASTOLA

Programa de estudios 2019/20

El Diploma Dual® se puede iniciar en 2º ESO, 3º ESO, 4º ESO o 1º de Bachillerato.

La ventaja de empezar cuanto antes es que el alumno solamente tendrá que cursar 1 o 2 asignaturas por curso, y la carga lectiva será menor durante el Bachillerato. A la vez, cuantos más años esté en el programa, mayor será su inmersión.

ACADEMICA
INTERNATIONAL STUDIES

LAUAXETA IKASTOLA

4 Year Program - 2nd Year of ESO

2nd Year of ESO: English

3rd Year of ESO: English & Life Management Skills

4th Year of ESO: U.S. History & Elective

1st Year of Bachillerato: U.S. Government+Economics

En 2º ESO podrán acceder al programa aquellos alumnos que, por su nivel de inglés, madurez e interés, sean recomendados por el colegio para su inscripción.

ACADEMICA
INTERNATIONAL
STUDIES

LAUAXETA IKASTOLA

4 Year Program - 3rd Year of ESO

3rd Year of ESO: English & Life Management Skills
4th Year of ESO: English & U.S History
1st Year of Bachillerato: U.S Government+Economics & Elective
2nd Year of Bachillerato: Elective

3 years

ACADEMICA
INTERNATIONAL STUDIES

LAUAXETA IKASTOLA

3 Year Program - 4th Year of ESO

4th Year of ESO: English & Life Management Skills
1st Year of Bachillerato: English & U.S History
2nd Year of Bachillerato: U.S Government+Economics & Elective

2 Year Program - 1st Year of Bachillerato

1st Year of Bachillerato: English, U.S History & Life Management Skills
2nd Year of Bachillerato: English, U.S Government+Economics & Elective

* Summer School

ACADEMICA
INTERNATIONAL
STUDIES

LAUAXETA IKASTOLA

Diploma Dual
¿Cómo trabaja el alumno?

El alumno trabaja desde casa con el ordenador y conexión a Internet.

El Diploma Dual® exige un nivel medio de esfuerzo similar a una actividad extraescolar: **de 3 a 5 horas semanales,** dependiendo de las capacidades del alumno y del número de asignaturas que cursa.

ACADEMICA
INTERNATIONAL STUDIES

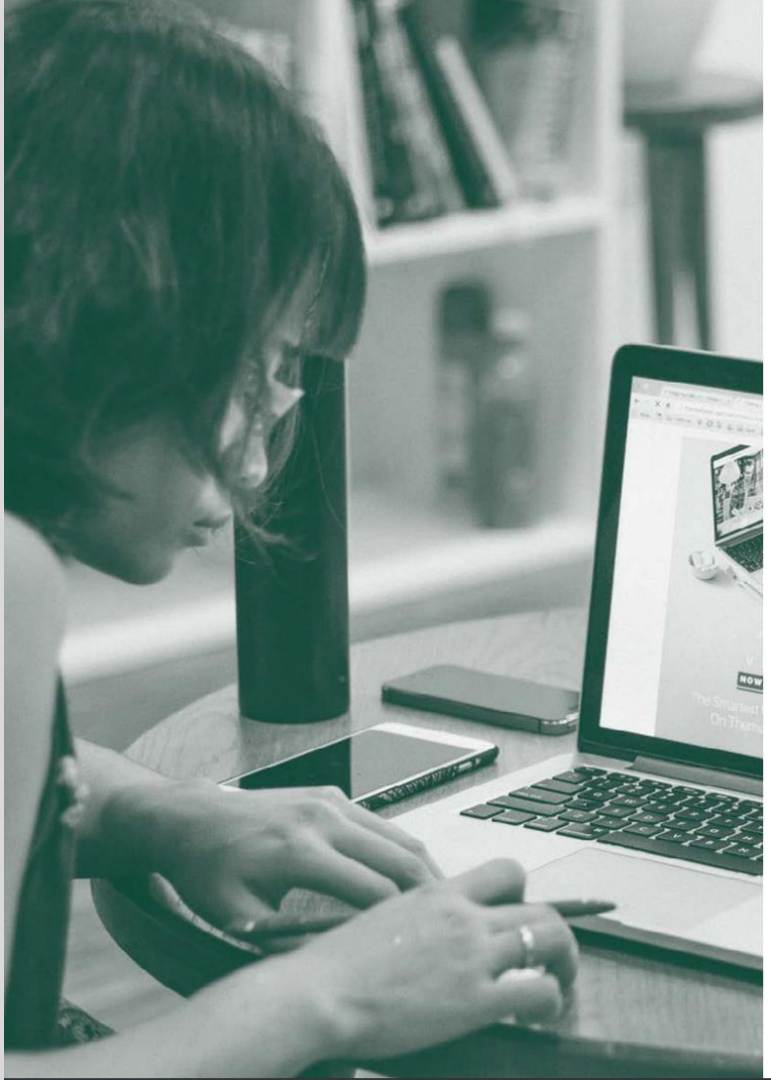

El Programa pone a disposición del alumno todas las **plataformas** necesarias:

- *De contenidos y actividades,* en las que consulta y realiza sus tareas.
- *De comunicación,* para relacionarse con su profesor estadounidense y consultar la evolución de su trabajo (notas, horas dedicadas, actividades por realizar).

La familia y el director de programa del centro escolar también tienen acceso a la plataforma de comunicación.

LAUAXETA IKASTOLA
Diploma Dual®

El alumno solo necesita un ordenador.
Todos los contenidos los proporciona Academica International Studies.

ACADEMICA
INTERNATIONAL STUDIES

LAUAXETA IKASTOLA
Diploma Dual®

Diploma Dual
¿Cómo se comunican alumno y profesor?

- El profesor está disponible en un horario preestablecido en el inicio del programa.
- Videoconferencias individuales, algunas de carácter obligatorio, y otras a petición del alumno o del profesor de carácter voluntario.
- Live sessions programadas. Actividades grupales de carácter obligatorio y voluntario.

Estas actividades son muy importantes para: reforzar conocimientos, resolver dudas y mejorar el nivel de fluidez oral (speaking).

De 16:30h a 22:00h

Diploma Dual

¿Cómo se lleva a cabo el seguimiento del alumno?

- Se evalúa al alumno de forma continua a través de las tareas propuestas en cada módulo y de su participación en las videoconferencias individuales y live sessions.
- Contactos regulares entre el director de programa y el profesor estadounidense.
- Si no se realiza ninguna actividad o no hay conexión a lo largo de toda una semana, el profesor estadounidense contactará con el director de programa del centro escolar.

LAUAXETA IKASTOLA

Diploma Dual
Calificaciones

- Para la obtención del título de High School estadounidense, Academica International Studies solicitará el certificado oficial de calificaciones del alumno, siendo requisito imprescindible la superación del 100% de las asignaturas.

- El alumno debe conseguir los **24 créditos** requeridos para la graduación y un mínimo de **2.0 Grade Point Average (GPA).**

ACADEMICA
INTERNATIONAL
STUDIES

El **GPA** de un alumno se obtiene sumando las notas numéricas de todas las asignaturas cursadas hasta la fecha, dividido entre el número de asignaturas.

GPA	Spain	USA
A = 4.0 = 90 - 100%	9-10	A
B = 3.0 = 80 - 89 %	7-8	B
C = 2.0 = 70 - 79 %	6	C
D = 1.0 = 60 - 69 %	5	D
F = 0.0 = Less than 59%	4 or less	F

El alumno deberá conseguir, pues, un promedio mínimo del 70% en todos los cursos (2.0 GPA).

LAUAXETA IKASTOLA

Diploma Dual
Fases

- Inscripción
- Prueba de acceso
- Comunicación seleccionados
- Entrega de usuario y contraseña
- Primer contacto con el profesor en EE.UU
- Conversación de bienvenida
- Comienzo del curso
- Realización del curso

ACADEMICA
INTERNATIONAL
STUDIES

LAUAXETA IKASTOLA

Diploma Dual®

Preparando estudiantes para los nuevos retos

info@academica.school

ACADEMICA
INTERNATIONAL
STUDIES